

# Tutorial para encontrar banco de dados no W7 / Vista ou W8

1. Certificar que o software não esteja em rede.
2. acessar o menu "Utilitários/Backup/Restaurar",

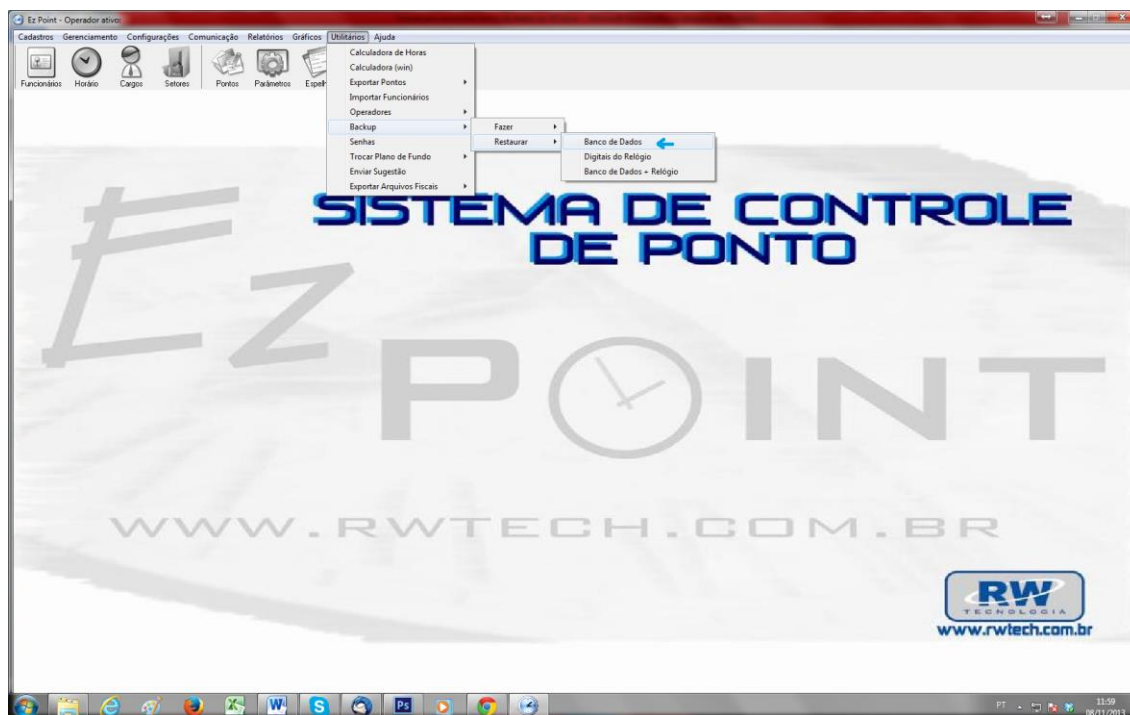

3. clicar com o botão direito sobre um dos backups que aparecer e clicar em "Enviar para área de trabalho";

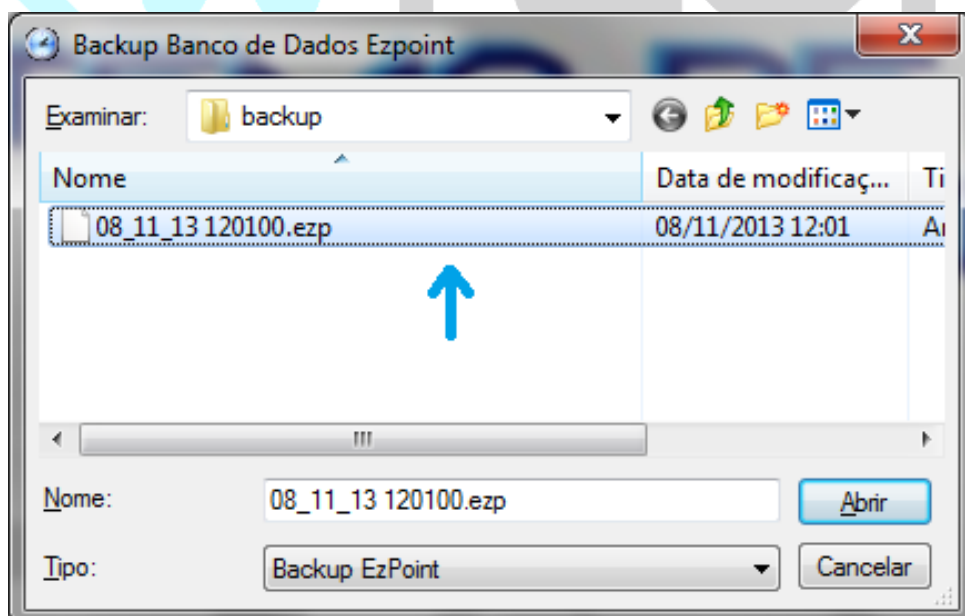

4. Clicar com o botão direito sobre este atalho criado na área de trabalho, e depois clicar em "Abrir local do arquivo";

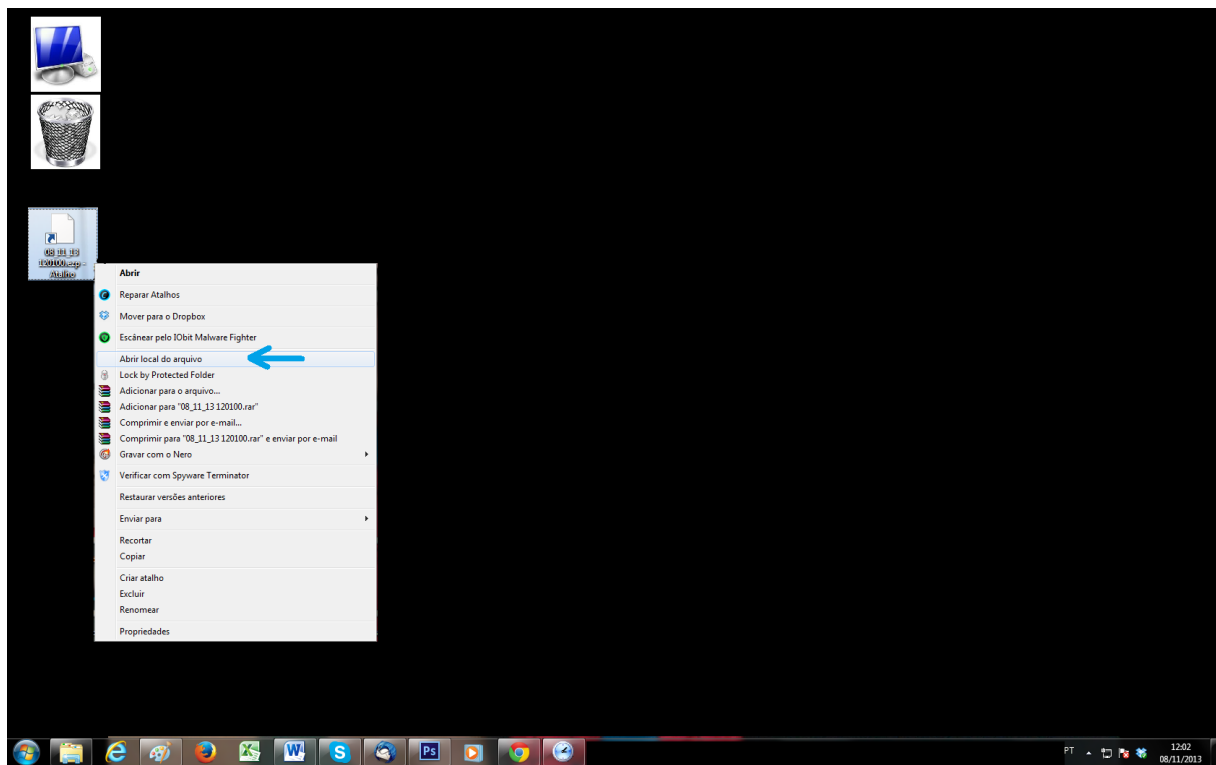

5. Ao abrir a pasta que está este arquivo de backup, voltar uma pasta do diretório, para que apareça a pasta EzPoint;

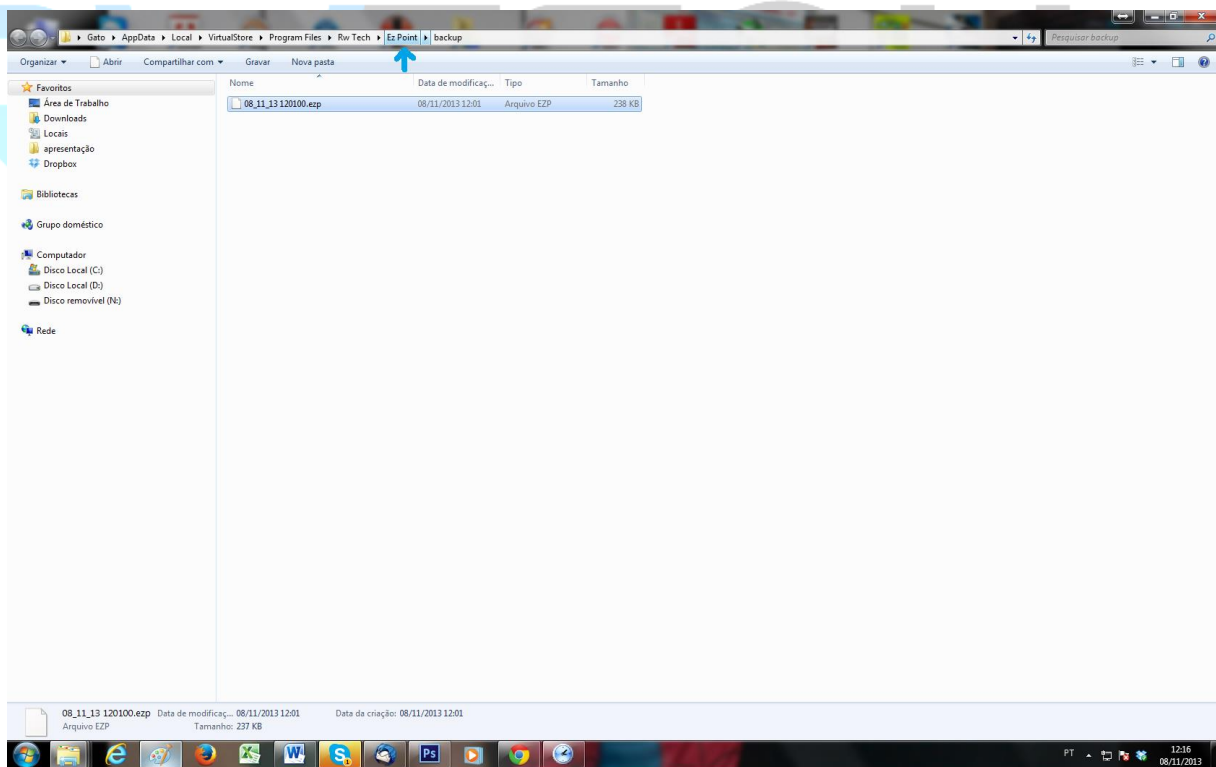

6. Nesta pasta EzPoint, deve-se abrir a pasta Banco e recortar o controleponto.fdb;

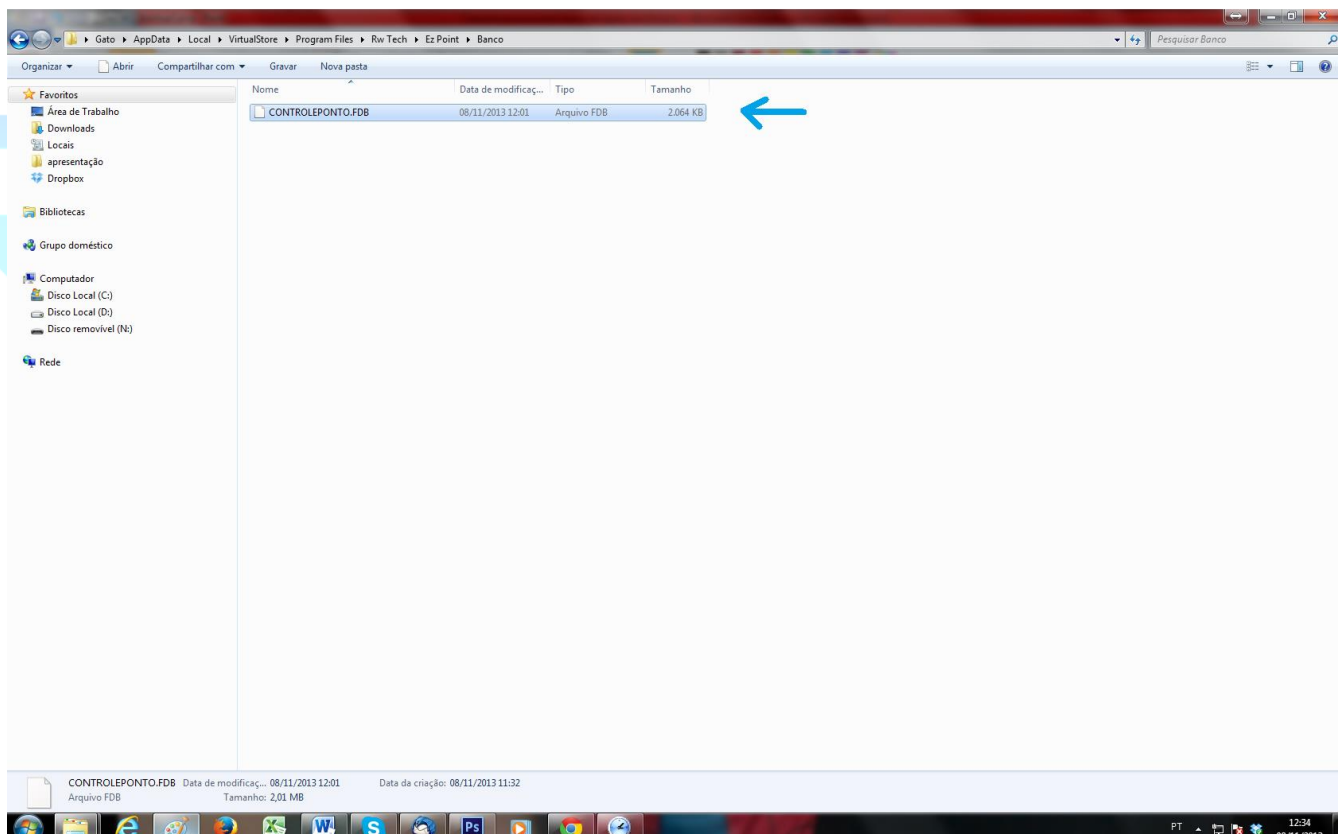
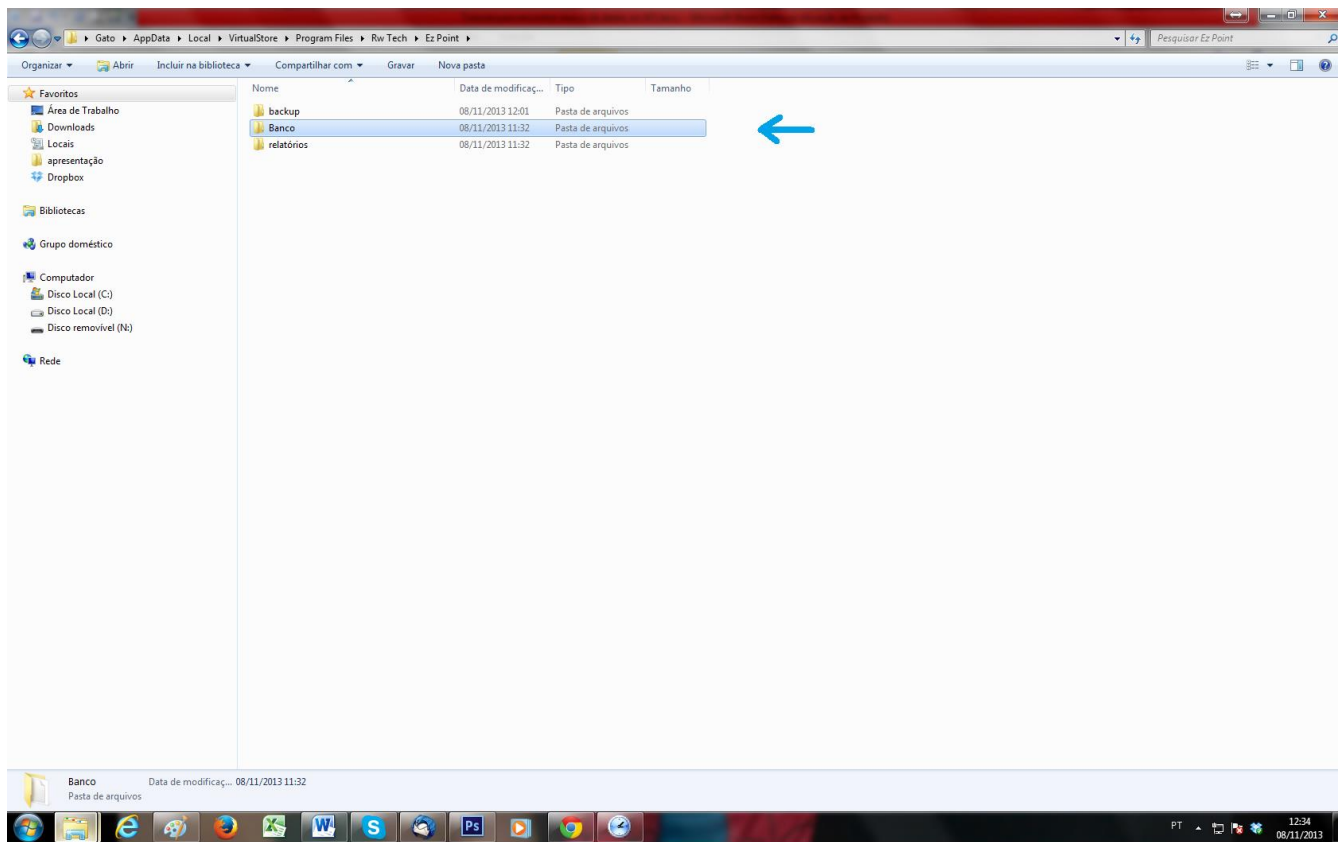

7. Feito isso, deve-se colar este controleponto.fdb para a pasta Banco que está na pasta EzPoint apontada pelo atalho do EzPoint,

**C:\Program Files\Rw Tech\Ez Point\Banco**

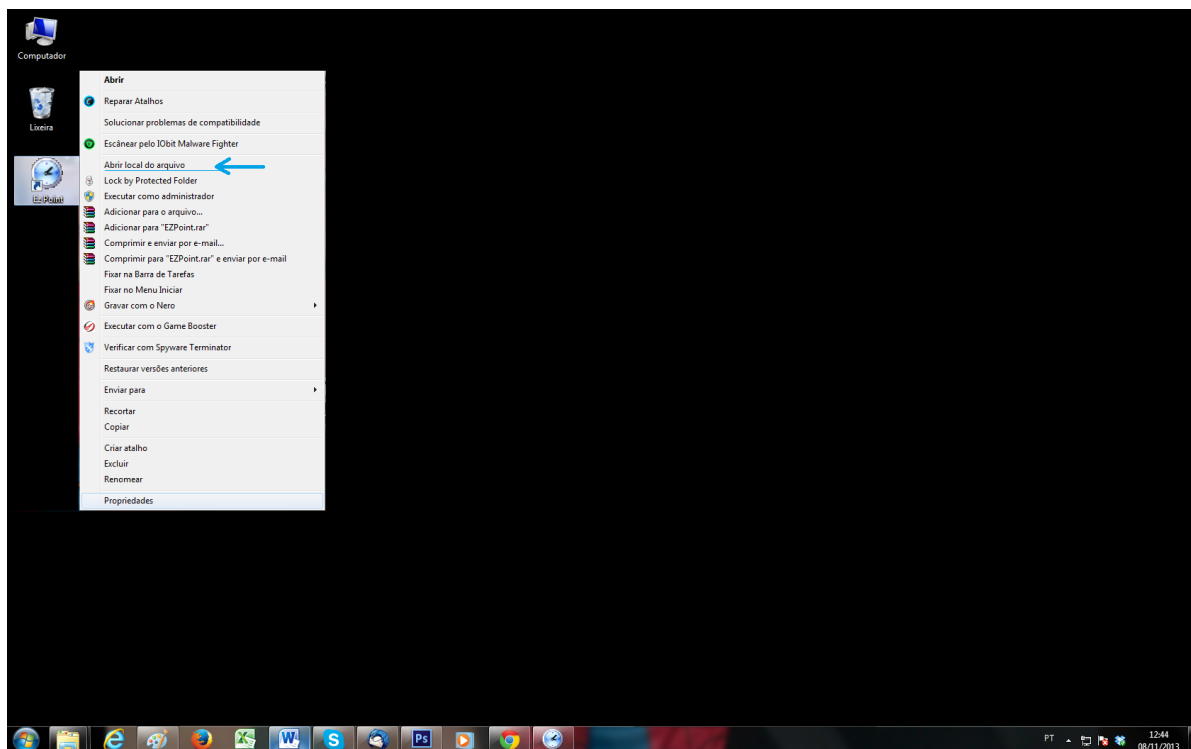

8. sempre executar o EzPoint como administrador.

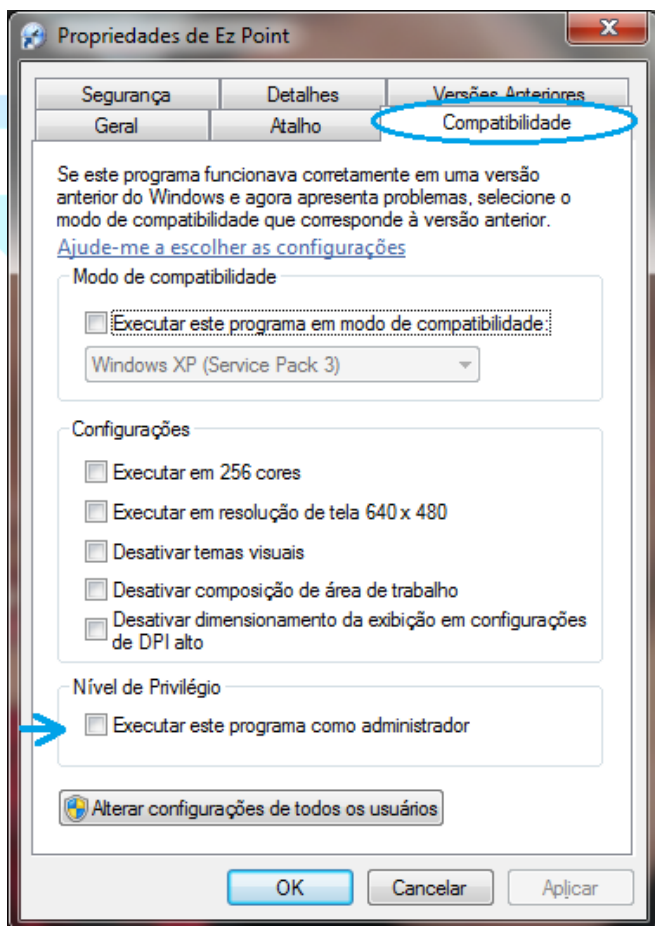

OBS// caminho que fica oculto o banco:

**C:\Users\usuário\AppData\Local\VirtualStore\Program Files\Rw Tech\Ez Point\Banco**



**RWTECH**